Arcidiocesi di
Urbino – Urbania – Sant'Angelo in Vado

«INSIEME … AL SOFFIO DELLO SPIRITO»

SINODO PER UN CAMMINO DI UNITÀ PASTORALE

29 ottobre 2021

L’obiettivo di questi processi partecipativi non sarà principalmente l’organizzazione ecclesiale, bensì il sogno missionario di arrivare a tutti

PAPA FRANCESCO, Evangelii Gaudium, 31

«Perché tutti siano una sola cosa»

(Gv 17,21)

A questo siamo chiamati:

all'unità, alla comunione,

alla fraternità

che nasce dal sentirci abbracciati dall'unico amore di Dio.

PAPA FRANCESCO (Discorso d'inizio per il percorso Sinodale)

Tutti, senza distinzioni,
e noi Pastori in particolare,
come scriveva San Cipriano:

«Dobbiamo mantenere e rivendicare con fermezza quest'unità, soprattutto noi Vescovi che presidiamo nella Chiesa, per dar prova che anche lo stesso episcopato è uno solo e indiviso»

(*De Ecclesiae Catholicae Unitate*, 5)

Nell'unico Popolo di Dio, perciò,
camminiamo insieme,
per fare l'esperienza di una Chiesa
che riceve e ***vive il dono dell'unità***
e si apre alla voce dello Spirito.

Le parole-chiave del Sinodo sono tre:

comunione, partecipazione, missione

sono espressioni
teologiche che designano
il mistero della Chiesa
e di cui è bene
fare memoria.

- la ***comunione*** esprime la natura stessa della Chiesa e, allo stesso tempo, affermato che la Chiesa ha ricevuto
- la ***missione*** di annunziare e instaurare in tutte le genti il regno di Cristo e di Dio, e di questo regno costituisce in terra il germe e l'inizio

Concilio Vaticano II – Lumen gentium, 5

Le parole-chiave del Sinodo sono tre:

comunione, partecipazione, missione

Chiudendo il Sinodo del 1985,
San Giovanni Paolo II
volle ribadire che la natura
della Chiesa è la

koinonia

«Conviene sommamente che nella Chiesa si celebrino Sinodi ordinari e, all'occorrenza, anche straordinari»

i quali, per portare frutto, devono essere ben preparati:

«occorre cioè che nelle Chiese locali si lavori alla loro preparazione con partecipazione di tutti»

Discorso a conclusione della II Assemblea Straordinaria del Sinodo dei Vescovi, 7 dicembre 1985

Le parole-chiave del Sinodo sono tre:

comunione, partecipazione, missione

celebrare un Sinodo è sempre bello e importante, ma è veramente proficuo se diventa espressione viva dell'essere Chiesa, di un agire caratterizzato da una partecipazione vera.

La partecipazione è un'esigenza della fede battesimale.

l'Apostolo Paolo,
«noi tutti siamo stati battezzati mediante un solo Spirito in un solo corpo»
(1 Cor 12,13)

Il punto di partenza, nel corpo ecclesiale, è questo e nessun altro:
il Battesimo

Alcuni rischi:
FORMALISCO, INTELLETTUALISMO, IMMOBILISMO

FORMALISMO

evento di facciata,
proprio come se si restasse a guardare una bella facciata di una chiesa senza mai mettervi piede dentro.

un percorso di effettivo discernimento spirituale, ***non per dare una bella immagine di noi stessi***, ma per meglio collaborare all'opera di Dio nella storia.

il prete diventa alla fine il "***padrone della baracca***"

Alcuni rischi: FORMALISCO, INTELLETTUALISMO, IMMOBILISMO

INTELLETTUALISMO

far diventare il Sinodo ***una specie di gruppo di studio,*** con interventi colti ma astratti sui problemi della Chiesa e sui mali del mondo

una sorta di "***parlarci addosso***", ricadendo nelle solite sterili classificazioni ideologiche e partitiche e staccandosi dalla realtà del Popolo santo di Dio

Distaccarci dalla vita concreta delle comunità sparse per il mondo.

Alcuni rischi: FORMALISCO, INTELLETTUALISMO, IMMOBILISMO

IMMOBILISMO

«si è sempre fatto così» *(Esort. ap. Evangelii gaudium, 33)*

l rischio è che alla fine **si adottino soluzioni vecchie per problemi nuovi**: un rattoppo di stoffa grezza, che alla fine crea uno strappo peggiore *(cfr Mt 9,16)*

un processo in divenire; coinvolga, in fasi diverse e a partire dal basso, le Chiese locali, in un lavoro appassionato e incarnato, che imprima uno stile di comunione e partecipazione improntato alla missione.

tre opportunità: VICINANZA COMPASSIONE E TENEREZZA

Chiesa Sinodale

*Incamminarci non occasionalmente ma strutturalmente verso una Chiesa sinodale: **un luogo aperto, dove tutti si sentano a casa e possano partecipare**.*

Chiesa dell'ascolto

Chiesa dell'ascolto: di prenderci una pausa dai nostri ritmi, di ***arrestare le nostre ansie pastorali per fermarci ad ascoltare***

Chiesa della vicinanza

Infine, abbiamo l'opportunità di diventare una Chiesa della vicinanza. Torniamo sempre allo stile di Dio: lo stile di Dio è vicinanza, compassione e tenerezza.

«Non bisogna fare un'altra Chiesa, bisogna fare una Chiesa diversa»

Vera e falsa riforma nella Chiesa, Milano 1994, 193

ITINERARIO DEL CAMMINO

CHIESA UNIVERSALE

Settembre 2021	Ottobre 2021	Aprile 2022	Settembre 2022	Marzo 2023	Giugno 2023	Ottobre 2023	Dopo Sinodo dei Vescovi
Documento Preparatorio e Vademecum	Celebrazione di apertura	Prime sintesi	Instrumentum Laboris 1	Documenti Finali Conferenze Episcopali	Instrumentum Laboris 2	SINODO DEI VESCOVI	

ITINERARIO DEL CAMMINO

CHIESA ITALIANA

FASE NARRATIVA					FASE SAPIENZIALE	FASE PROFETICA	
Settembre 2021	Ottobre 2021	Maggio 2022	Settembre 2022		Settembre 2023	2024-2025	Orientamenti
Carta d'intenti e Lettera (Orientamenti)	Celebrazione di apertura	Elaborazione delle PRIORITÀ	Seconda fase di CONSULTAZIONE		Inizio della fase SAPIENZIALE (1 anno)	CONVEGNO NAZIONALE 2025	

Conferenza Episcopale Italiana

Carta d'Intenti

Dinamismo circolare

- ASCOLTO
- RICERCA E PROPOSTA
- PRIVILEGIARE LO STILE DELLA SPERIMENTAZIONE

ITINERARIO DEL CAMMINO

CHIESA di URBINO - URBANIA - S. ANGELO IN VADO

UN CAMBIO DI PASSO

ITINERARIO DEL CAMMINO

CHIESA di URBINO - URBANIA - S. ANGELO IN VADO

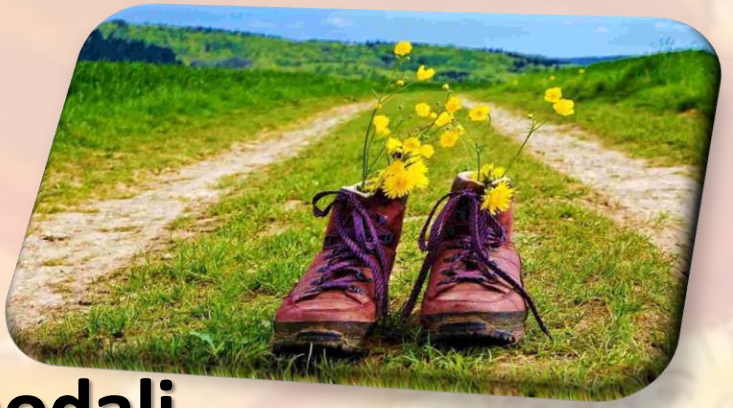

UN CAMBIO DI PASSO

. Inizio di conoscenza reciproca dei sinodali
. Felice esperienza dell'inizio lavori
. Non disperdere la preziosità dei contributi emersi
. Richiesta di un metodo di lavoro comune a tutte le commissioni
. Aiuto e consulenza del Centro Studi «Emmaus»

LE **FORME** IN CUI SPERIMENTIAMO LA FEDE e le **PAROLE** CON CUI LA ESPRIMIAMO

L'**ESPERIENZA DI VITA**

Abitare l'abisso

NATURA

EVENTO NORMATO

PROCEDURE E NORME

DALL'ALTO

LINEARITÀ

LUOGHI ISTITUZIONALI

ESPERIENZA ACCOMPAGNATA

ORIZZONTI E TAPPE

DAL PROFONDO

PROCESSO A SPIRALE

LUOGHI DIFFUSI

FINALITA’

DOCUMENTO FINALE

CRITERI RAPPRESENTATIVI

PROCEDURE FORMALI UNIFORMATE

RI-TESSERE LA COMUNITÀ

CRITERI RELAZIONALI

PROCEDURE INFORMALI DIVERSIFICATE

AVVIO

ANALISI DEI PROBLEMI

ASCOLTO «FREDDO»

QUESTIONARI

DIBATTITI

MAIL

CONDIVISIONE DI UN SOGNO

ASCOLTO «CALDO»

NARRAZIONI

DISCERNIMENTO

INCONTRI DI PERSONE

FASI

RIGIDE

TEMPI PREDEFINITI CENTRATI SULLE PROCEDURE

GESTIONE CENTRALIZZATA

FLESSIBILI

TEMPI CENTRATI SULLE PERSONE E COMUNITÀ

ACCOMPAGNAMENTO DECENTRATO NELLE UP

ATTORI

RUOLI DESIGNATI

SEGRETERIE

COMMISSIONI

ISTITUZIONI

RETI DI PERSONE

PICCOLI GRUPPI

FACILITATORI

TESSITORI E CUSTODI

METODO

ASCOLTARE IL SOGNO MISSIONARIO

DEFINIRE I CRITERI E LE PRIORITÀ

SPERIMENTARE E NARRARE

COMMISSIONI SINODALI

EQUIPE SINODALE
(o di accompagnamento)

FACILITATORI
(o tessitori di comunità)

UP

ITINERARIO DEL CAMMINO

CHIESA di URBINO - URBANIA - S. ANGELO IN VADO

Il metodo per il Discernimento

Il senso

Il «PERCHÉ»

Visione

1 passo: Il sogno

Il cuore

La carica, la passione

Parola di Dio
Esperienze di vita
Magistero
Segni dei tempi
…

ITINERARIO DEL CAMMINO

CHIESA di URBINO - URBANIA - S. ANGELO IN VADO

Il metodo per il Discernimento

Il «COME»

Lo Stile

2 passo: I Criteri

Non i principi e non i frutti, ma lo stile
Per esempio: essenzialità, corresponsabilità, attenzione alla persona, cura, ecc…

ITINERARIO DEL CAMMINO

CHIESA di URBINO - URBANIA - S. ANGELO IN VADO

Il metodo per il Discernimento

Il «COSA»

3 passo: gli scenari

Ciascuna commissione individuerà scenari di sperimentazione da proporre alle Unità Pastorali

ITINERARIO DEL CAMMINO

CHIESA di URBINO - URBANIA - S. ANGELO IN VADO

TEMPI LUNGHI

Il Sinodo si conclude contestualmente all'inizio della fase profetica della CEI, dopo il Sinodo dei Vescovi.

FASE di AVVIO e PREPARATORIA NELLE COMMISSIONI		FASE SPERIMENTALE		FASE SINODALE	
Novembre 2021	Maggio 2022	Giugno 2022	Giugno 2023	Settembre 2023	Giugno 2024
Dicembre 2021 Gennaio 2022	Il Sogno Il «perché»	Giugno	Invio e scelta delle UP per la sperimentazione	Lavoro per commissioni di rilettura	
Febbraio – Marzo	I Criteri il «come»	Anno pastorale 2022 - 2023	Sperimentazioni accompagnate	«Instrumentum laboris»	
Aprile – Maggio	Gli Scenari di sperimentazione Il «cosa»			Assemblee plenarie e votazioni	
				LIBRO SINODALE	